

FORTIS E-BROKER V.1.13 Hisse Senedi İşlem Modülü Kullanım Kılavuzu

Giriş.....	2
Şifre Değişikliği.....	2
İşlem Ekranları.....	2
Hisse Alış Limiti.....	3
Satılabilir Hisse Stoğu.....	3
Zaman Aşım Süresi.....	3
Alış ve Satış İşlemleri.....	3
İzleme Ekranı.....	4
Detay Ekranı.....	4
“F” Tuşlarının Kullanım Şekilleri.....	5
KIE ve KPY Emir İletimleri.....	6
Kısa Yol Tuşları.....	6

FORTIS E-BROKER V.1.13 Hisse Senedi İşlem Modülü Kullanım Kılavuzu

İLK GİRİŞ VE ŞİFRE DEĞİŞİKLİĞİ

Fortis Yatırım IT ebinin vasıtasıyla sisteme yüklenen **FORTIS E-BROKER Hisse Senedi İşlem Modülü** ne Fortisbank tarafından özel kurye ile gönderilen şifre yardımıyla giriş yapılır. Sisteme ilk giriş anında güvenlik gerekçesi ile şifre bolkele olduğu için ilk giriş sırasında şifrelerinin değiştirilmesi talep edilir. Şifre değişikliği ilk giriş anında zorunludur.

Şifre değişikliği ekranında yeni şifre 2 defa girilerek şifrenin uyumu kontrol edilir.

Şifre değiştir tuşu ile yeni şifre sisteme

İŞLEM EKRANLARI

Şifre tanımı ardından işlem ekranlarına geçilir. Bu ekran tüm alım ve satımın kontrol eden ana ekrandır. Bu ekran üzerinden müşteriye ait

- hisse alış limiti,
- satılabilir hisse stoğu
- şifre değiştirme
- zaman aşımı
- program güncelleme
- yardım

menülerine ulaşılabilmektedir.

Alım ve Satım ekranlarında MİKTAR – FİYAT – SEANS ÇEŞİDİ ve İŞLEM TİPİ girişleri yapılarak. ENTER tuşuna basılır ve onay Ekranında tekrar ENTER tuşu ile emir imkb ye iletilmiş olur. Aynı anda alış veya satış farketmeksizin 4 adet iletim ekranı açılarak emir iletimi sağlanabilmektedir.

İmkb ye iletilen işlemlerin durumları “İzleme” ekranlarından takip edilebilmektedir. “İzleme” ekranından emir SİL ile emirler silinebilir, BÖL ile iletilmiş olan emir istenilen lot ve fiyata bölünebilir, İYİLEŞTİR ile istenilen fiyata iyileştirme işlemi yapılabilir, TEK SEANSA ÇEK ile çift seasn olarak girilen emirler tek seansa çekilebilmektedir. Aynı ekranda günlük olarak alınan ve satılan lot miktarları ve bu işlemlerin YTL miktarları görüntülenmektedir.

TOPLAM LOT	ALİŞ	SATIŞ	NET	LOT
TOPLAM YTL	0.00	0.00	0.00	YTL

Tüm işlemler aynı ekranda sorgulanabileceği gibi aynı zamanda GERÇEKLEŞTİ – BEKLİYOR – İLETİLDİ şeklinde kriterler ile toplu olarak veya hisse bazlı olarak da sorgulama yapılabilinmektedir.

Tür	Zaman
İLK	GİRİŞ 10:50:16.123

“Detay” ekranı yardımıyla iletilen mesajların zaman ve iletim şekilleri detaylı olarak görüntülenebilmektedir.

F5 – F2 ve F11 TUŞLARININ KULLANIMI

F5 Tuşu: Bu tuş hisse senedi işlemlerinde girilmiş olan son işlemin tersini aynı lot- aynı fiyat için hazır konuma getirir.

Örnek:

FORTS Alış 1,000 Lot 2,24 emir girilmiş ise F5 tuşu ile **FORTS Satış** 1,000 Lot 2,24 olarak hazır konuma getirilir.

F2 Tuşu: Bu tuş hisse senedi işlemlerinde girilmiş olan son işlemi **ALİŞ** olarak aynısını (lot- fiyat) hazır konuma getirir.

Örnek:

FORTS Alış 1,000 Lot 2,24 emir girilmiş ise F2 tuşu ile **FORTS Alış** 1,000 Lot 2,24 olarak hazır konuma getirilir.

F11 Tuşu: Bu tuş hisse senedi işlemlerinde girilmiş olan son işlemi **SATIŞ** olarak aynısını (lot- fiyat) hazır konuma getirir.

Örnek:

FORTS Satış 1,000 Lot 2,24 emir girilmiş ise F11 tuşu ile **FORTS Satış** 1,000 Lot 2,24 olarak hazır konuma getirilir.

F8 Tuşu: Bu tuş ile hangi ekranda olunursa olunsun hisse alım satın ana modül aktif hale getirilir.

KIE – KPY Emir Tipleri

KIE: Kalanı İptal Et

Borsaya iletilen emirlerin alınabileceği kadarının alınmasını veya satılmasını pasife kalan kısmının iptalini içermektedir. **E** Tuşu ile aktive edilir.

KPY: Kalanı Pasife Yaz

KPY emirleri borsaya başlangıçta KIE emri olarak gönderilir, pasif kısmı borsada iptal edildikten sonra iptal edilen kısım kadar emir borsaya otomatik olarak gönderilir. **Y** Tuşu ile aktive edilir.

Ekran içinde klavyede bulunan yukarı-aşağı ve sağa-sola okları ile alanlar arası hareket edilebilmektedir.

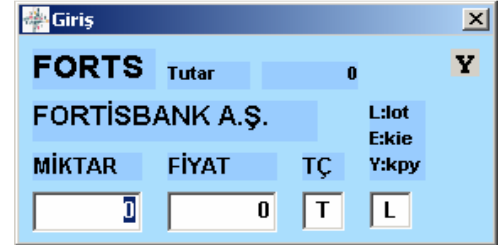
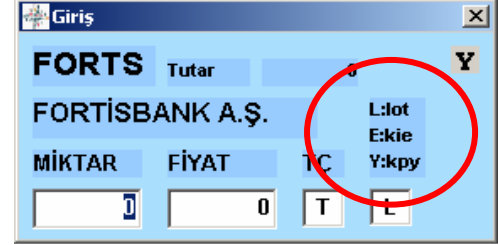

Kısa Yol Tuşları

Sorgula : **R Tuşu**
Tek Seansa Çek: **T Tuşu**
Sil: **S Tuşu**
Böl: **B Tuşu**
İyileştir: **İ Tuşu**
Detay: **D Tuşu**

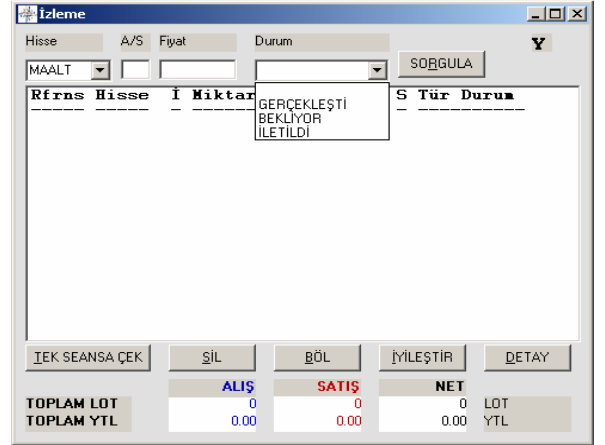

Fiyat Aralık Tuşu

İşlem yapılırken lot miktarı girildikten sonra fiyat alanına gelindiğinde, hisse senedinin o seans hangi fiyat aralığında hareket edebileceği yukarı veya aşağı yön tuşlarına basılarak görüntülenebilmektedir.

